

แผนผังเขตเหมาะสมสำหรับการปลูกข้าว ตามบัญชีแผนที่ประเภทกระทรวงเกษตรและสหกรณ์ ตามมาตรา ๕๑ ฉบับปกเกล้า จังหวัดนครนายก

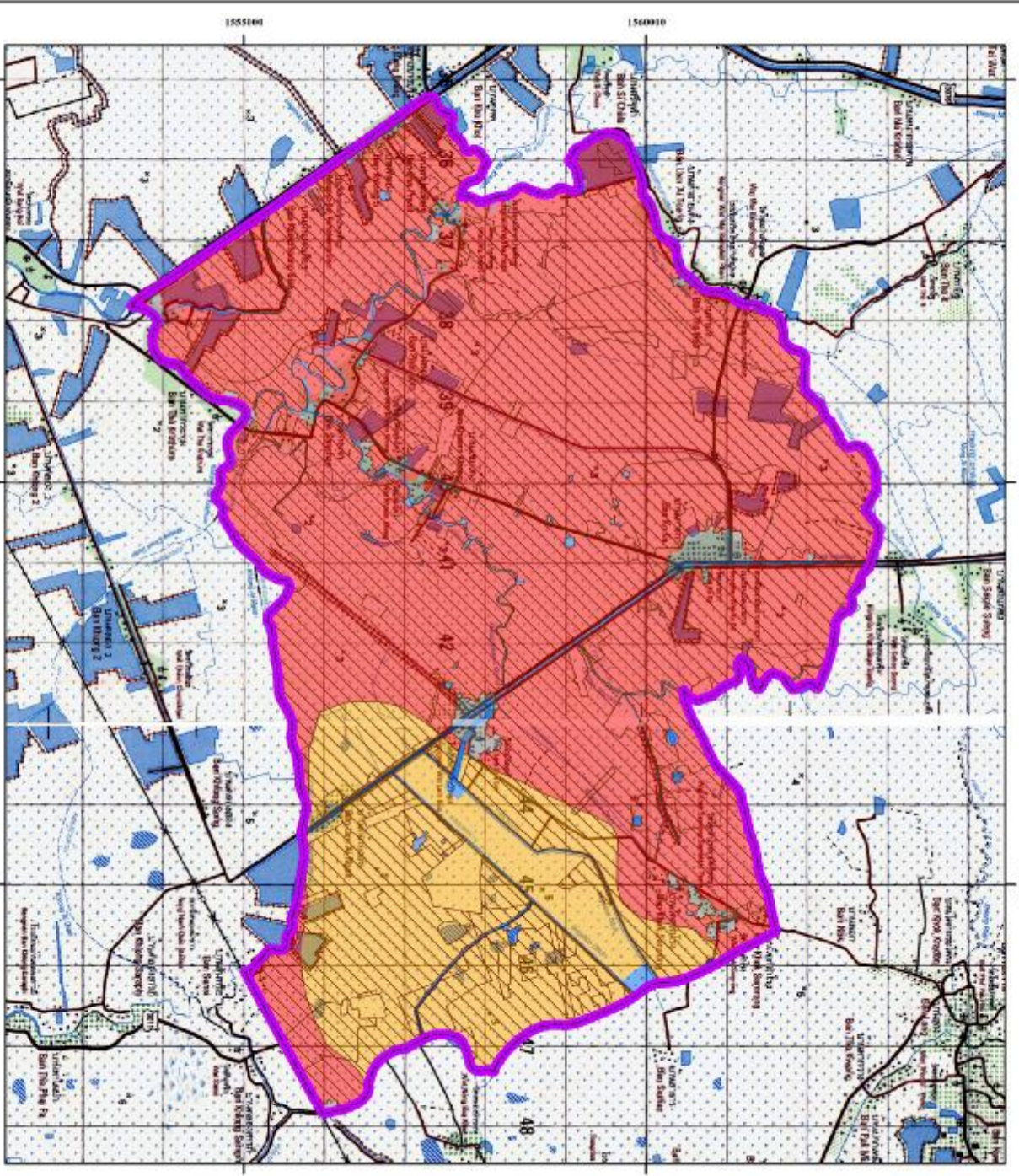

พื้นที่ที่เหมาะสม

สัญลักษณ์	ชื่อลักษณะพื้นที่	เนื้อที่	
		ไร่	ร้อยละ
S1	พื้นที่เหมาะสมสูง	32,313	72.41
S2	พื้นที่เหมาะสมปานกลาง	12,222	27.59
รวม		44,535	100

พื้นที่ปลูกข้าวในฤดูฝน

สัญลักษณ์	ชื่อลักษณะพื้นที่	เนื้อที่	
		ไร่	ร้อยละ
S1	พื้นที่เหมาะสมสูง	28,755	64.39
S2	พื้นที่เหมาะสมปานกลาง	6,924	15.50
รวม		6,132	79.89

หมายเหตุ : Zone ของพื้นที่ระบุ เนื้อที่รวม access ไร่

เขตปลูกข้าว
 พื้นที่ที่เหมาะสมสูงในฤดูฝน
 พื้นที่ต่ำ
 พื้นที่ปลูกข้าวในฤดูฝน